Lat: 1500 / 420 mm

24. jul. 2026 09:16
Layout: G2.102
S:\Projekti\2023\2194 ZALOŠKA\06.2 PZI\-PREPLASTITEV INOVACIJ\2.1 NAČRT\ASFALT\ GRAFIČNI DEL\194 ZALOŠKA 1 TEH PZI 2026-07-22.dwg

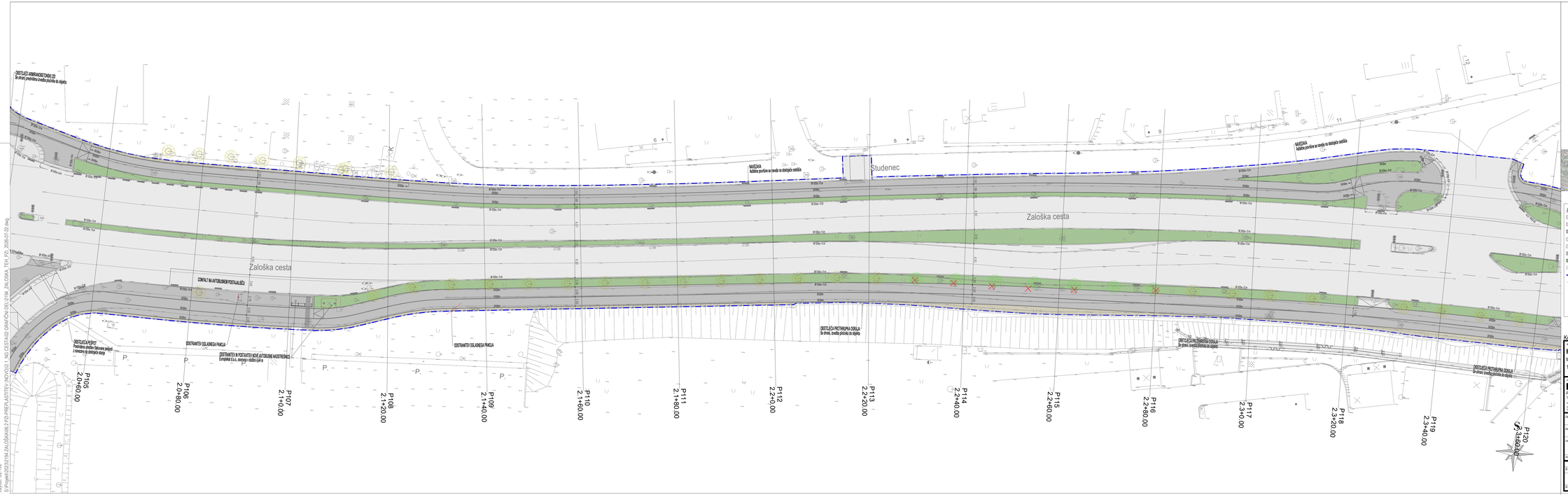

LEGENDA:

- Asfalt na vozišču
- Confalt na avtobusnem postajališču
- Asfalt na pločniku / koles. stezi
- Tlak v betonu (meljčen)
- Tlakovane površine
- Bankina / makadamske površine
- Zelenica
- Armiranobetonske površine
- Območje gradbenega posega
- Rušitve (objekt, ograje, zidovi)
- Novo drevo - zasaditev
- Obstoječe drevo - se ohrani
- Obstoječe drevo - se odstrani
- Grmičenje - zasaditev

Koordinatni sistem - D96/TM

List 8/9

Investitor:	Spremembe:	Datum:
MOL - Mestna občina Ljubljana Mestni trg 1 1000 Ljubljana		

Projektant:	NAZIV:	IME in PRIIMEK:	Ident. št. IZS:	Podpis:
RP projekt Projektiranje in inženiring d.o.o. Tržiška cesta 61, 1000 Ljubljana GSM: 041/ 610 610 Tel: 01/ 5125 350 E-mail: info@rp-projekt.si	VP:	Janko Kaš, u.d.i.g.	PI G-2070	
	VN:	Janko Kaš, u.d.i.g.	PI G-2070	
	Sodelovali:	Jan Kalar, d.i.g. (UN)		
	Sodelovali:			
	Sodelovali:			

Naročnik/investitor:	Ureditev državne kolesarske povezave D1 ob Zaloški cesti, Ljubljana	Št.proj:	U 102194-23
		Št. načrta:	2194-23/NG
Del projekta:	OBSEK AC RING - KAJUHOVA ULICA	Šifra CC:	2112
Vsebina načrta:	GRADBENA SITUACIJA	Faza načrta:	2.1 - NAČRT GRADBENIŠTVA TEHNIČNI PRIKAZI
Kraj projekta:	PZI	Merilo: 1:250	Datum: JULIJ 2026

Št. arhivske:	Arhivska št.:	Fascikelski:	Šifra načrta:	Oznaka kosa arhiva:
		004.2101	102	
Št. priloge:	G.2.8		Ident. št. načrta:	2194-23/NG/G.2.8